



اتحاد الطلاب اليمنيين – تشنغدو
2020

يارب أعد اليمن كما كان سعيداً

دليلك في تشنغدو
Your Guide in Chengdu

هلال القعيشي

HELAL AL-
QUAISHI



Contents المحتويات



旅游 (places to visit)
اماكن للزيارة



大学 (Universities)
الجامعات



服务 (services)
خدمات



交通 (Transportation)
المواصلات



成都医院(Chengdu Hospitals)
مستشفيات تشنغدو



饭馆儿(Restaurants)
مطاعم



成都清真寺 (Mosques in Chengdu)
المساجد في تشنغدو



市场(Markets)
اسواق

旅游 (places to visit)

اماكن للزيارة



1-青城山
(Mount Qingcheng)
جبل تشينغتشنغ

四川省成都市都江堰市青城山镇



2-都江堰
(Dujiangyan)
منطقة دوجيانغيان

四川省成都市都江堰市



3-大熊猫公园
(Giant Panda Park)
حديقة الباندا

四川省成都市成华区熊猫大道1375号



4-江南馆街街坊遗址
(Jiangnan Guanjie neighborhood site)
منطقة حي قوانجيا جيانغنان

四川省成都市锦江区江南馆街71号

旅游 (places to visit)

اماكن للزيارة



5-成都杜甫草堂博物馆

(Du fu thatched cottage museum in chengdu)

تشنغدو دو فو متحف بيت قش

四川省成都市青羊区青华路
37号



6-大邑刘氏庄园博物馆

(Dayi Liushi Manorial Museum)

متحف داي ليو مانور

四川省成都市大邑县安仁镇
金桂街15号



7-国色天乡乐园

(Floriland Amusement Park)

متزه فلورالاند الترفيهي

成都市温江区万春镇天乡路
二段88号国色天乡陆地乐园



8-麓湖水城景区

(Luhu Water City Scenic Area)

مدينة لوهو المائية ذات المناظر الخلابة

四川省成都市双流区天府
大道南一段辅路

旅游 (places to visit)

اماكن للزيارة



9-鸡冠山
(Jiguanshan Mountain)

جبل جي قوانق

四川省成都市崇州市鸡冠山路



10-郫县三道堰
(Sandaoyanzhen)

منطقة بي شيان

四川省成都市郫都区汀沙街69号



11-峨眉山
(Mount Emei)

جبل أومي

四川省乐山市峨眉山市黄湾镇



12-九寨沟
(Jiuzhaigou Valley Scenic and Historic Interest Area)

منطقة وادي جيوتشايقو ذات المناظر الخلابة وم
نطقة الاهتمام التاريخية

阿坝藏族羌族自治州九寨沟
县漳扎镇九寨沟沟口301省道

旅游 (places to visit)

اماكن للزيارة



13-螺髻九十九里

(Luoji.99 Li waterfall hot spring)

الينابيع الساخنة التسعة وتسعون لوجي.شلال

四川省凉山彝族自治州普格县螺髻九十九里风景区



14-黄龙寺

(Yellow Dragon Temple)

معبد التنين الاصفر

阿坝藏族羌族自治州松潘县

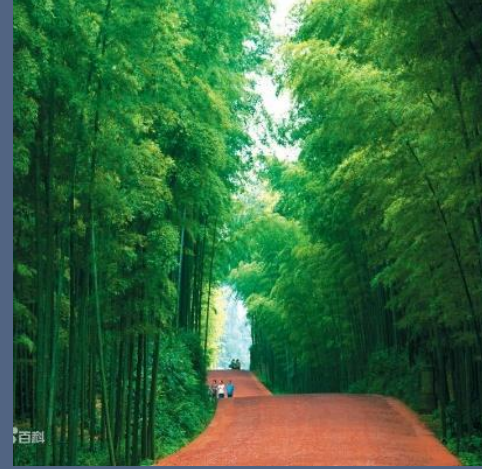

15-蜀南竹海

(Southern Sichuan Bamboo Sea)

بحر الخيزران جنوب سيتشوان

宜宾市长宁县竹海镇



16-八台山

(Batai Mountains)

جبال باتاي

达州市万源市八台镇

旅游 (places to visit)

اماكن للزيارة



17-老君山
(The Laojun Mountain)

جبل الملك القديم

成都市新津县永商镇老君山景区



18-四姑娘山
(Four Girls Mountain)

جبل الاربع فتيات

川省阿坝藏族羌族自治州小金县

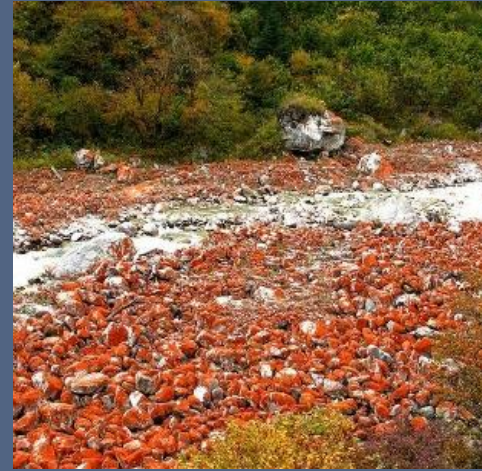

19-燕子沟
(Swallow-Gully)

وادي السنونو

甘孜藏族自治州泸定县新兴乡



20-武侯祠博物馆
(Wuhou Temple Museum)

متحف معبد وو هاو

四川省成都市武侯区武侯祠大街231号

旅游 (places to visit)

اماكن للزيارة



21-七洞沟
(Qidonggou)
وادي السبع مغارات

四川省宜宾市长宁县古河镇



22- 丽江观音峡景区
(LIJIANGGUANYINXIA)
منطقة ليجيانغ

四川万源市观音峡风景区

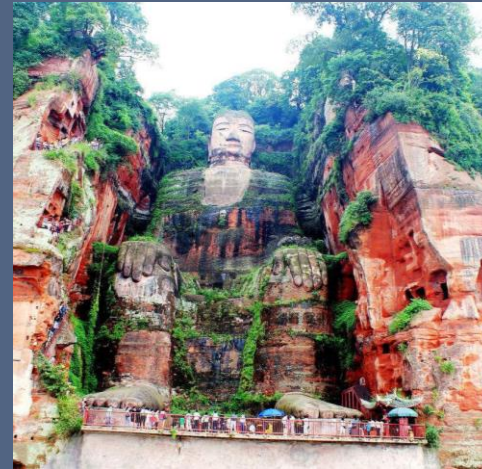

23-乐山大佛
(Leshan Giant Buddha)
ليشان بوذا العملاق

四川省乐山市市中区凌云路
中段2435号



24-成都人民公园
(Chengdu people's Park)
حديقة الشعب

成都市区祠堂街少城路

25-新世纪
环球
中心



(*New
Century
Global
Mall*)



المركز
العالمي
للتسوق

Address:成都武侯区天府大道北
段1700号





大学
(Universities)
الجامعات

四川大学
(Sichuan University)

جامعة سيتشوان

- 1- (Wangjiang Campus) 成都市一环路南一段24号
邮编: 610065
- 2- (West China Campus) 成都市人民南路三段17号
邮编: 610041
- 3- (Jian'an Campus) 成都市双流区川大路 邮编: 610207



大学 (Universities)

الجامعات



电子科技大学

University Of Electronic Science And Technology Of China

جامعة العلوم الالكترونية والتكنولوجيا في الصين

1-(Qingshuihe Campus): 成都市高新区(西区)西源大道2006号 邮编: 611731
2-(Shahe Campus): 成都市建设北路二段四号 邮编: 610054

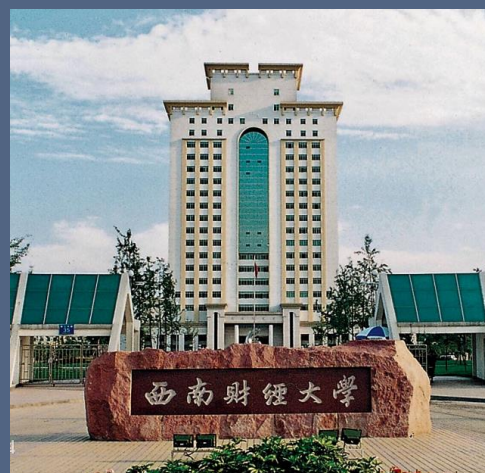

西南财经大学

Southwestern University Of Finance And Economics

جامعة جنوب غرب المالية والاقتصاد

1-(Liulin Campus): 成都市温江区柳台大道555号
2-(Guanghua Campus): 四川省成都市青羊区光华村街55号



西南交通大学

Southwest Jiaotong University

جامعة جنوب غرب جياوتونغ

1-(Xipu Campus): 中国四川省成都市高新区西部园区西南交通大学
2-(Jiuli Campus): 中国四川省成都市二环路北一段111号
3-(Emei Campus): 中国四川省峨眉山市景区路二段6号



四川农业大学

Sichuan Agricultural University

جامعة سيتشوان الزراعية

1-Ya'an City:: 雨城区新康路46号 邮编: 625014
2-Chengdu City: 温江区惠民路211号 邮编: 611130
3-Chengdu City: 都江堰市建设路288号 邮编: 611830

大学 (Universities)

الجامعات



成都理工大学

Chengdu University Of
Technology)

جامعة تشنغدو للتكنولوجيا

School Address: 成都市成华区
二仙桥东三路1号, 邮政编码:
610059



西南民族大学

Southwest Minzu University

جامعة جنوب غرب القوميات

1- Wuhou Campus: 四川
省成都市一环路南四段16
号(610041)
2-Airport Campus: 双流区
航空港开发区大件路文星
段168号(610225)

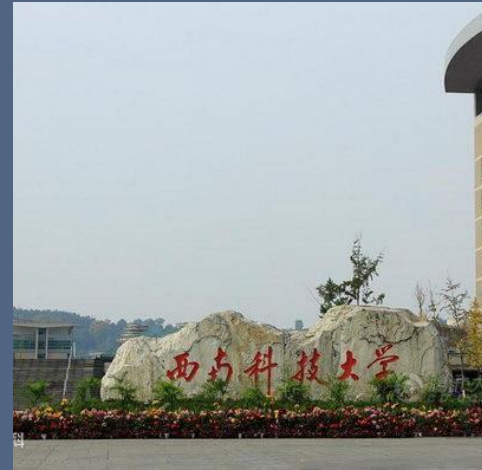

西南科技大学

Southwest University Of Science
And Technology)

جامعة جنوب غرب العلوم والتكنولوجيا

Address: 四川省绵阳市涪城区
青龙大道中段59号
邮编:621010



成都中医药大学

Chengdu University of Traditional
Chinese Medicine

جامعة تشنغدو للطب الصيني التقليدي

School Address:
1-成都市十二桥路37号 邮编: 61
0075
2-成都市温江区柳台大道1166号
邮编: 611137

大学 (Universities)

الجامعات

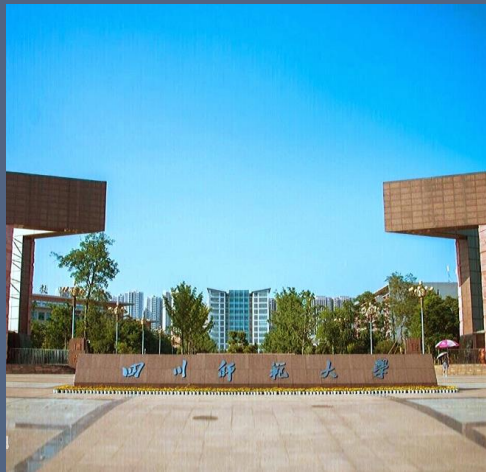

四川师范大学

Sichuan Normal University

جامعة سيتشوان العادية(الادبية)

1-Shizishan Campus: 成都市锦江区静安路5号 (邮编:610066)
2-Jackie Chan Campus: 成都市龙泉驿区成龙大道二段1819号
邮编:610101



西南石油大学

Southwest Petroleum University

جامعة جنوب غرب البترول

1- (Chengdu Campus): 成都市新都区新都大道8号
2-(Nanchong Campus): 南充市顺庆区油院路30号



成都医学院

Chengdu Medical College

تشنغدو كلية الطب

1-Xindu: 四川省成都市新都区新都大道783号
2-Tianhui: 四川省成都市金牛区蓉都大道天回路601号



西华师范大学

China West Normal University

جامعة غرب الصين العادية

1-Huafeng Campus: 四川省南充市顺庆区师大路1号
2-Beihu Campus: 四川省南充市顺庆区育英路76号

大学 (Universities)

الجامعات



成都信息工程大学
Chengdu University of Information
Technology

جامعة تشنغدو لتكنولوجيا المعلومات

1-Airport Campus | 四川省成都市西南航空港经济开发区学府路一段24号 | 邮编: 610225
2-Longquan Campus | 成都市龙泉驿区阳光城幸福路10号 | 邮编: 610103



西南医科大学
Southwest Medical University

جامعة جنوب غرب الطبية

1-School Address: (Zhongshan Campus)泸州市忠山路3段319
2-(Chengbei Campus)泸州市龙马潭区香林路1段1号



中国民用航空飞行学院
Civil Aviation Flight University of
China

أكاديمية الطيران المدني الصينية

Address: 四川省广汉市南昌路四段46号 邮政编码: 618307



西华大学
Xihua University

جامعة شيخوا

Address: 成都市郫都区红光镇红光大道9999号

大学 (Universities)

الجامعات



四川轻化工大学
Sichuan University of Science
& Engineering

جامعة سيتشوان للتكنولوجيا
الكيميائية

1-(Huiyan Campus): 四川省自贡市汇兴路519号
2-(Huibe Campus): 四川省自贡市汇兴路学苑街180号
3-(Yingpan Campus): 自贡市自流井区同兴路108号



川北医学院
(North Sichuan Medical College)

كلية شمال سيتشوان الطبية

1- Gaoping Campus: 四川省南充市高坪区东顺路55号
2-Shunqing Campus: 四川省南充市顺庆区涪江路234号



宜宾学院
(Yibin University)

جامعة ييبين

Address: 四川省宜宾市翠屏区
五粮液大道酒圣路8号



成都体育学院
Chengdu Sport University)

جامعة تشنغدو الرياضية

Address: 四川省成都市体院路2
号 邮编: 610041

大学 (Universities)

الجامعات



成都大学
Chengdu University
جامعة تشنغدو

Address: 成都市成洛大道202
5号 邮编: 610106



乐山师范学院
Leshan Normal University
جامعة ليشان العادية

Address: 四川省乐山市滨河
路778号



绵阳师范学院
Mianyang Teachers' College
كلية المعلمين ميانغ

Address: 四川省绵阳市高新区
绵兴西路166号 邮编: 621000



四川音乐学院
Sichuan Conservatory Of Music
معهد سيتشوان للموسيقى

1-Jinjiang Campus of College: 成
都市新生路6号
2-Xindu Campus: 成都市新都区
蜀龙大道中段620号

大学 (Universities)

الجامعات



四川文理学院

Sichuan University of Arts
and Science

جامعة سيتشوان للفنون والعلوم

Address: 四川省达州市通川区塔石路中段519号



西昌学院

Xichang University

جامعة شيتشانغ

Address: 四川省西昌市安宁镇学府路1号 邮编:615000



内江师范学院

Neijiang Normal University

جامعة نيجيانغ العادية

Address: 四川省内江市东桐路1124号 邮编: 641100



攀枝花学院

Panzhihua University

جامعة بانتشيها

Address: 四川省攀枝花市东区机场路10号 邮编:617000



成都市公安局出入境管理局
(Exit&entry Administration Division of Chingdu PSB)
الهجرة والجوازات مدينة تشنغدو

- 1、成都市出入境接待中心 (Address: 成都市青羊区人民西路2号)
- 2、天府新区出入境接待大厅 (Address: 天府大道南段1632号天府新区政务中心一楼)
- 3、青羊区出入境接待大厅 (Address: 文武路1号青羊区政务中心)
- 4、成华区出入境接待大厅 (Address: 成华区秀苑路16号成华公安分局侧)
- 5、龙泉驿区出入境接待大厅 (Address: 龙泉驿区北泉路777号政务中心一楼)
- 6、青白江区出入境接待大厅 (Address: 青白江区便民路6号区政务大厅)
- 7、新都区出入境接待大厅 (Address: 新都区育英路788号政务大厅B区)
- 8、郫都区出入境接待大厅 (Address: 郫都区德源北路二段555号新江别韵综合体)
- 9、新津县出入境接待大厅 (Address: 新津县五津镇正西街3号)
- 10、温江区出入境接待大厅 (Address: 温江区永宁镇八一路北段26号)



Visa/Resident Permit Documents

الوثائق المطلوبة لاستخراج الفيزا



- 1- Admission Notice (original)
- 2- Visa Application Form (JW202/201)
- 3- Physical Examination Record (original)
- 4- Passport copy (1 copy of the photo page)
- 5- Copy of the visa page (1 copy)
- 6- Copy of the entry seal page (1 copy)
- 7- Colored passport-size photos (3Copies)
- 8- Registration Form for International Students

For open an account bank you need

لفتح حساب البنك الذي تحتاجه

- 1- Passport
- 2- Admission Notice

服务 (services)

خدمات

成都出入境人员体检中心
Chengdu immigration officers Medical Center
مركز الفحص الطبي للهجرة والجوازات – تشنغدو



Requirements for the Medical exam:

Get there early(no need eat or drink any thing).

bring Your passport.

3-4 photos 4*6(White background)

and also between 500-600 RMB in case you need to do the whole medical examination.

Cost: 523 RMB (Cash or Bank Card)

Address: 成都市武侯区桐梓林北路1号
(成都市一环路南四段28号)

Time: 8:30am-12pm. It is advised to go before
11AM (Monday to Friday)

Phone: 028-85197251

服务 (services) خدمات

成都公证处(Chengdu Notary Public Office) مكتب العدل - تشنغدو

成都公证处官网(Chengdu Notary
Office's official website):

<http://www.cdgzc.com/> 电话: 028-
962626/86255556

地址(Address): 成都市羊市街22号

邮箱(Email): cdgzc@qq.com

邮编(Postcode): 610015 交通指南 地
铁1、4号线骡马市站A口或公交48、
341路羊市街站往西50米



The Most Applications That You Need

اهم التطبيقات التي تحتاجها

Taobao		Wechat	
Alipay		QQ	
Bank of China		Baidu	
Baidu Translate		Google Translate	
Baidu Map		Pleco Dictionary	

Applications you need to book tickets, hotels, eat and city travel

تطبيقات تحتاجها لحجز التذاكر والفنادق والتنقل داخل المدينة

美团		去哪儿旅行	
车来了		BOOKING.COM	
饿了么		DiDi	
ofo 共享单车		全能车pro	
Mobike		哈罗出行	

交通

Transportation

مواصلات



成都双流国际机场
Chengdu Shuangliu International Airport
مطار تشنغدو شوانغليو الدولي

Address: 四川省成都市双流县 (T1 International, T2 Domestic)

Chengdu Metro Line 10: Shuangliu Airport Terminal 1 Station (06:00-23:10)

交通 (Transportation)

المواصلات

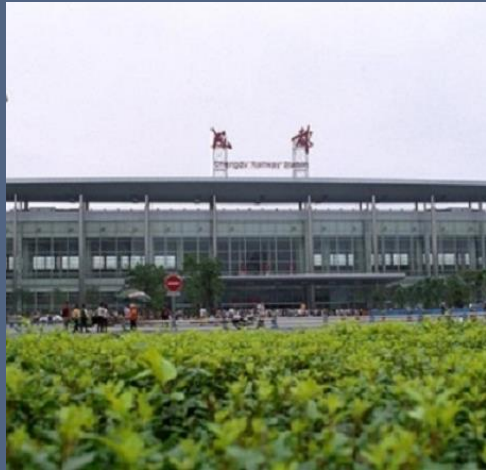

成都（北）站

Chengdu (North) Railway Station

محطة سكة حديد تشنغدو الشمالية

Address: 四川成都新都区泰兴镇和木兰镇附近



成都东站

Chengdu East Railway Station

محطة سكة حديد تشنغدو الشرقية

Address 四川省成都市成华区保和街道邛崃山路333号

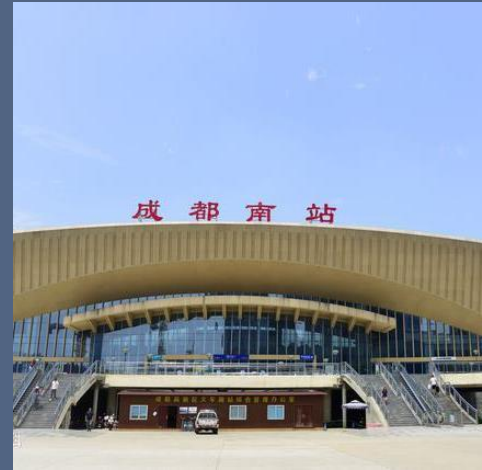

成都南站

Chengdu South Railway Station

محطة سكة حديد تشنغدو الجنوبية

Address: 成都市高新区桂溪街道天府大道北段天仁北二街

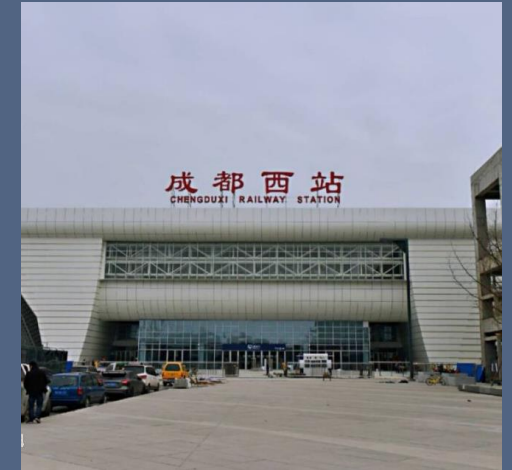

成都西站

Chengdu West Railway Station

محطة تشنغدو الغربية للسكك الحديدية

Address: 成都市青羊区西三环环路外侧武青北路

Ticket purchase method

-Buy tickets in cash:
Use cash to buy tickets at the station's automatic ticket machines or the "customer service center" semi-automatic ticket machines. The automatic ticket machine only accepts 1 yuan coins and 5 yuan, 10 yuan, and 20 yuan banknotes.

成都地铁线地图

Chengdu Metro Lines Map

تشنغدو مترو خريطة خطوط

-Prepaid tickets for stored value cards: Use the Tianfutong Card (e-wallet) to purchase tickets at the automatic ticket machine.

-Electronic payment for ticket purchase: Use WeChat or Alipay to purchase tickets at the Customer Service Center or automatic ticket machines.

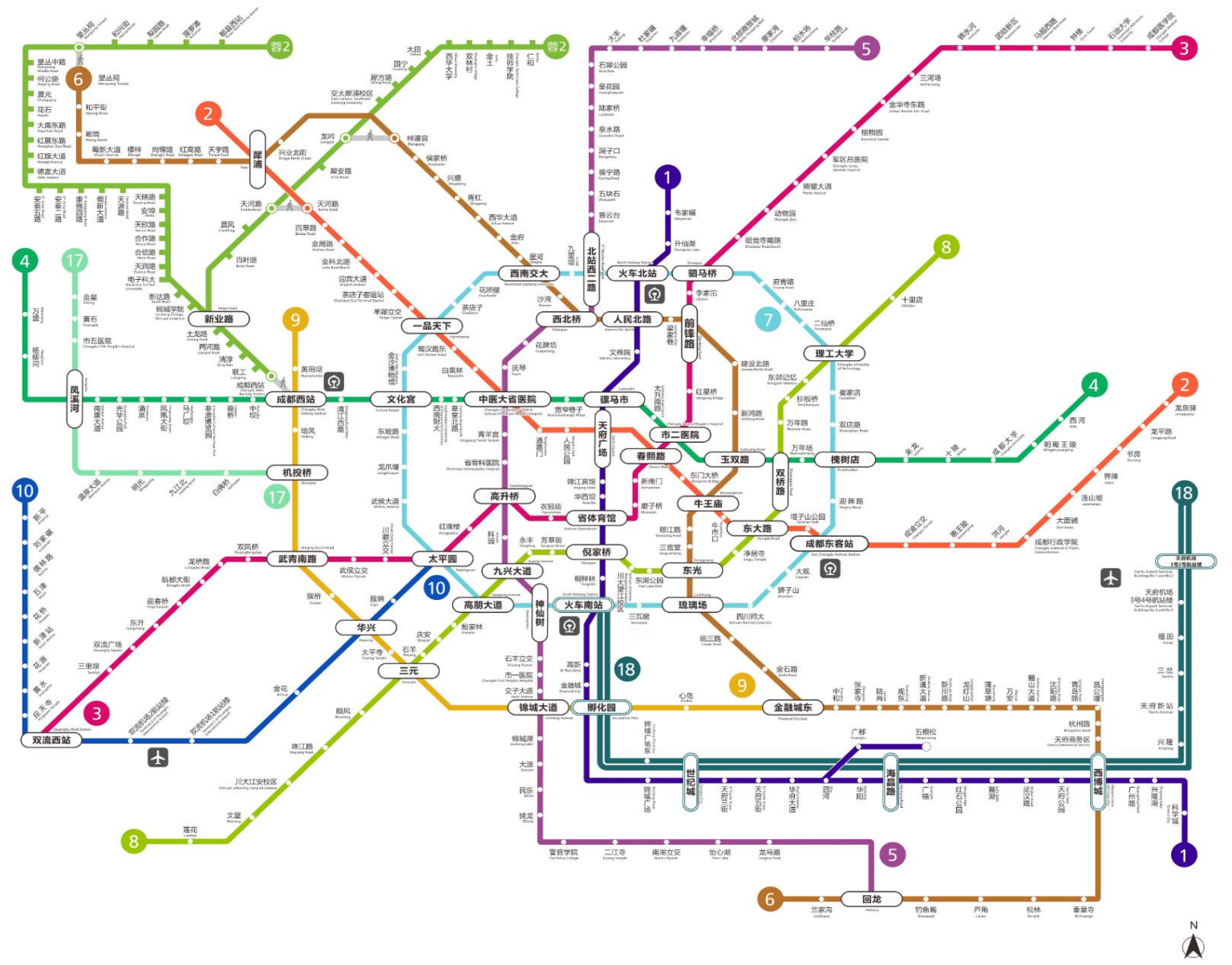

1 1号线 Line 1

2 2号线 Line 2

3 3号线 Line 3

4 4号线 Line 4

5 5号线 Line 5

6 6号线 Line 6

7 7号线 Line 7

8 8号线 Line 8

9 9号线 Line 9

10 10号线 Line 10

17 17号线 Line 17

18 18号线 Line 18

蓉2 有轨电车蓉2号线 Chengdu Tram Line 2

换乘站 Transfer station

快线换乘站 Transfer station

站外换乘站 Transfer outside the station

飞机场 The Airport

火车站 Railway Station

注：此图为变形的折线图，非实际走向

暂未开通线路	6	8	9	17	18
--------	---	---	---	----	----

有轨电车蓉2号线清潭、两河路、新达路、天润路、蜀新大道、康强四路、安泰二路、安泰五路、望丛中路、和兴街、菠萝滩、犀安路暂未开通

来华留学生保险

网上支付保险费流程

全程医疗管理服务电话:

400 810 5119

服务流程-----全程医疗管理

从不舒服开始

疾病咨询

门诊就医

门诊治疗:
学生先支付,后期材料快递
服务公司进行垫付报销

病情确实需住院治疗:
提交委托书及护照复印件,
启用服务公司垫付

打电话

4008105119

疾病诊治指导

就医注意事项指导

保险确认

网络医院指导

理赔单证留备指导

责任告知

门诊科室建议

理赔应备:

按要求备齐下列资料→邮寄到保险公司

所需材料	申请项目	护照复印件及 签证页复印件	医院发票原件	病历复印件(每次 就诊病历日期与 发票日期相对应)	费用明细	意外事故 证明	出院小结或 住院病历复 印件	银行存折复印 件或银行卡客 户信息表
意外门诊	需要	需要	需要	需要	需要	需要	需要	需要
疾病门诊	需要	需要	需要	需要			需要	需要
住院(因意外)	需要	需要	需要		需要	需要	需要	需要
住院(因疾病)	需要	需要	需要		需要		需要	需要

注意事项:

1. 就诊前务必拨打电话 400 810 5119 进行寻诊。
2. 意外事故需提供意外事故证明及相关部门的定性材料(如:交通事故必须出具交通管理部门的交通事故责任认定书)。
3. 银行账户信息必须包括账号、账户名和开户行信息。

理赔材料寄送地址:北京市西城区金融街 23 号平安大厦 9 层邮编 100033)

收件人: 留学保险项目组

电话: 400 810 5119

欢迎关注来华留学生保险微信服务号



تأمين الطلاب الوافدين الى الصين عملية دفع رسوم التأمين عبر النت

هاتف خدمة الإدارة الصحية الكاملة: 4008105119

عملية الخدمة --- الإدارة الصحية الكاملة

العلاج في العيادة:
دفع الطلاب مقدما ،أما بالنسبة إلى
المعلومات المتعلقة بالمتابعة فتتحمل
مسؤوليتها شركة الخدمة السريعة عن
الدفع المسبق للتأمين

حالة المرض تحتاج إلى الرقود في
المستشفى للعلاج :
تقديم توكيل وصوره جواز سفر، بدأت
تشغل شرك
الخدمة لدفع النفقات مسبقا

زيارة العيادة

دليل ملاحظات لزيارة
الطبيب

دليل الحفاظ الاحتياطي
لأذن التعويض

استفسار المرض

ارشاد تشخيص
المرض والعلاج

دليل المستشفى على النت

اقرارات العيادة

البداية من غير مريح

4008105119

تأكيد التأمين

اخطار المسؤولية

متطلبات التعويض

استعداد المعلومات التالية حسب الطلب ← إرسالها إلى شركة التأمين

المعلومات المطلوبة	صورة جواز سفر وصفحة التأشيرة	فواتير أصلية مقامة من المستشفى	صورة ملف المريض (تاريخ الملف للعيادة تقابل لتاريخ الفاتورة)	صورة ملف المريض كإلief	أثبات أحداث	تقرير خروج مستشفى أو ملف الرقود في المستشفى	صورة دفتر الأرباح المصر في أو جدول معلومات عميل كارت البنك
مادة الطلب							
عيادة الطوارئ	اقتضاء	اقتضاء	اقتضاء	اقتضاء	اقتضاء		اقتضاء
عيادة الأمراض	اقتضاء	اقتضاء	اقتضاء				اقتضاء
الرقود في المستشفى (بسبب طوارئ)	اقتضاء	اقتضاء		اقتضاء	اقتضاء		اقتضاء
الرقود في المستشفى (بسبب مرض)	اقتضاء	اقتضاء		اقتضاء		اقتضاء	اقتضاء

ملاحظات :

- 1- يلزم الاتصال برقم 4008105119 لاستفسار قبل زيارة العيادة :
- 2- يجب تقديم شهادة حادث أو تقرير من الجهات ذات الصلة (مثلا : يلزم عرض تقرير حادثه مرورية من قبل شرطة المرور الخ) ؛
- 3- يلزم أن تحتوي معلومات حساب البنك على رقم الحساب ، اسم الحساب ومعلومات البنك الذي فتح حسابه

理赔材料寄送地址：北京市西城区金融街 23 号平安大厦 9 层(邮编 100033)

收件人：留学保险项目组

电话：400 810 5119

مرحبا بكم بمتابعة التأمين للطلاب الوافدين الى الصين
رقم خدمة الوي تشات



成都医院(Chengdu Hospitals)

مستشفيات تشنغدو



1-四川大学华西医院
West China Hospital of Sichuan University)

Address: 四川省成都市武侯区国学巷37号



2-四川省人民医院
Sichuan Provincial People's Hospital

Address: 四川省成都市青羊区一环路西二段32号



3-成都中医药大学附属医院
(Affiliated Hospital of Chengdu University of Traditional Chinese Medicine)

Address: 四川省成都市金牛区十二桥路39号



4-四川大学华西第二医院
(West China Second Hospital of Sichuan University)

Address: 四川省成都市锦江区人民南路3段20号

成都医院(Chengdu Hospitals)

مستشفيات تشنغدو



5-四川大学华西口腔医院
West China Stomatological Hospital of Sichuan University

四川省成都市锦江区人民南路三段14号



6-成都市第一人民医院
Chengdu First People's Hospital

Address: 四川省成都市高新南区万象北路18号



7-成都市第二人民医院
Chengdu Second People's Hospital

Address: 四川省成都市锦江区庆云南街10号



8-成都市第三人民医院
(Chengdu Third People's Hospital)

Address: 四川省成都市青羊区青龙街82号

成都医院(Chengdu Hospitals)

مستشفيات تشنغدو

9-中国人民解放军成都军区总医院

(General Hospital of Chengdu Military Region of the Chinese People's Liberation Army)

Address :

四川省成都市新都区蓉都大道天回路270号



10-成都市妇女儿童中心医院

(Chengdu Women and Children's Center Hospital)

Address :

四川省成都市青羊区西三环外日月大道1段1617号



饭馆儿(Restaurants) مطاعم

哈比比超市 (Habibi Supermarket)

سوبر ماركت حبيبي

地址 (Address) :

季柳园(成都市郫都区校园路822号) Tel: 13541129511



Habibi Shop							
بيزا تونا TUNA PIZZA S-25 M-29 L-38 (RMB)	بيزا جشيري SHRIMP PIZZA S-28 M-32 L-36 (RMB)	بيزا دجاج CHICKEN PIZZA S-24 M-28 L-31 (RMB)	بيزا الخضروات VEGETABLES PIZZA S-18 M-22 L-27 (RMB)	مجنونة MAGNONA 28RMB	صحن فلافل FLAFEL PLATE 阿拉伯FLAFEL 31RMB	صحن شاورما SHAWARMA PLATE 沙威玛 36RMB	سلطة تونا TUNA SALAD TUNA沙拉 11RMB
كبد LIVER 28RMB	سلطة YEMENI SALTAH 30RMB	خبز ARABIC BREAD 2RMB	فاصوليا حمراء RED KIDNEY BEANS 20RMB	سلطة حبيبي HABIBI SALAD 哈比比沙拉 14RMB	مشوي GRILLED CHICKEN 30RMB	كبة KABSAH 30RMB	خبز HAETH CHICKEN 30RMB
صنوبر مانجو MANGO JUICE 芒果汁 M-7 L-10	حليب بانان BANANA MILKSHAKE 香蕉牛奶 6RMB	مانجو بالحليب MANGO MILKSHAKE 芒果牛奶 M-9RMB L-11RMB	صنوبر ليمون LEMON JUICE 柠檬水 5RMB	ساندوتش فلافل FLAFEL SANDWICH 14RMB	ساندوتش ماكس SANDEICH MAX 17RMB	ساندوتش شاورما SHAWARMA SANDWICH 沙威玛包 16RMB	عجة دجاج CHICKEN AKDA 26RMB
شاي ARABIAN TEA 阿拉伯红茶 4RMB	قهوة حلي ARABIAN COFFEE 阿拉伯咖啡 4RMB	بوت بالحليب MILK COFFEE 奶茶 6RMB	شاي بالحليب MILK TEA 奶茶 6RMB	شعوية EGGS WITH TOMATOES 18RMB	فاصوليا بيضيش BEANS WITH EGGS 21RMB	فاصوليا سادة PLAIN KIDNEY BEANS 19RMB	قول سادة PLAIN BROAD BEANS 18RMB
كوكتيل (حر ايس) COCKTAIL 16RMB	صودا SODA 3RMB	شيشة SHISHA 阿拉伯水烟 25RMB		بروست PROUST 28 RMB	فلافل FLAFEL 9RMB	شيس FRENCH FRIES 薯条 7RMB	قول مع البيض BROAD BEANS WITH EGGS 20RMB

饭馆儿(Restaurants)

مطاعم



迪拜餐吧·清真
Safari Restaurant
مطعم دبي

Address: 四川省成都市武侯区
科华中路144-150号金英汇新7
号3幢301号(农商银行旁)
Tel: 028-67638282



TheSultan MiddleEastern
Restaurant
مطعم السلطان

Address: 成都锦江区中纱帽街8
号成都远洋太古里2楼2307B
Tel: 18384214946



印度菜菜印度餐厅(沸城店)
Tianduli Indian Restaurant

Address: 四川省成都市武侯区
科华北路60号沸城1楼
Tel: 028-85210318



拉旋转烤肉
Yalla YallaY(Falafel)
يلا يلا فلافل & شوارما

Address: 成都市锦江区东升街
26号
Tel: 17345997390

成都清真寺 (Mosques in Chengdu)

المساجد في تشنغدو

1-Mo成都皇城清真寺
(Chengdu Imperial Mosque)

Address: 成都市小河街2号



2-成都鼓楼
(Drum Tower Mosque)

Address: 成都市鼓楼南街115号



成都清真寺 (Mosques in Chengdu)

المساجد في تشنغدو



团结清真寺
(Tuanjie Mosque)

Address: 成都市郫县团结镇永定村



土桥清真寺
(Doba Mosque)

Address: 成都市金科北路



新都清真寺
(Xindu Mosque)

Address: 成都市新都区紫瑞街



唐家寺清真寺
(Tangjia Mosque)

Address: 成都市青白江区弥牟镇

市场(Markets)

اسواق



成都电脑城

(ChengDu Computer city)

مدينة تشنغدو للكمبيوتر

Address: Metro Line 1—
"Provincial Stadium Station"



成都最大的手机市场

(Chengdu's largest mobile phone market)

أكبر سوق الهواتف المحمولة تشنغدو

Address:
太升南路通讯一条街，在城中心文化宫旁



成都家乐福超市

(Chengdu Carrefour Supermarket)

سوبر ماركت كارفور-تشنغدو

Address:
1-成都市武侯区高新区天府大道南段1397号
2-成都市青羊区八宝街1号
3-成都市武侯区新光路10号
4-成都市金牛区蜀汉路347号
5-成都青羊区二环路西一段99号
6-成都市大邑县内蒙古大道润驰国际广场



沃尔玛(Walmart)

ول مارت

Address: 1-高升桥东路2-6号
罗马假日广场C座1-2层
2-金牛区交大路178号凯德广场内(近西南交大)
3-四川省成都市金牛区交大路
4-成都市成华区二环路东二段29号SM商业城
5-四川省成都市郫县高新西区汇川路288号
6-成都市红佳路18号

市场(Markets)

اسواق



成都金荷花国际时装城
Chengdu Golden Lotus International Fashion City
سوق الملابس العالمي

Address: 四川省成都市金牛区
荷花池商圈中心北站东一路18号



麦德龙超市
METRO Supermarket
سوبر ماركت مترو

Address: 1-四川省-成都市-青羊区-清江中路1号
2-四川省-成都市-锦江区-上沙河铺街789号-华宇广场B1层
3-四川省-成都市-武侯区-天府二街1033号B1层



成都数码广场
Chengdu Digital Plaza
تشنغدو الرقمية بلازا

Address:
成都市人民南路四段1号



成都国际金融中心
Chengdu International Finance Square

Address:
锦江春熙路春熙路片区红星路步行街口



أعضاء اللجنة الطلابية لاتحاد الطلاب اليمنيين - تشنغدو ٢٠٢٠ م

YEMEN STUDENTS UNION-CHENGDU 2020



عماد صالح ناجي

المسؤول المالي والثقافي



حسان علي عبدالله صالح

المسؤول الرياضي والاجتماعي



هلال القعيشي

رئيس اللجنة الطلابية

19981452526



صالح سعيد عبيدون

نائب رئيس اللجنة



د. وائل احمد تها

المسؤول الرقابي

القنصلية اليمنية - Yemeni Consulate

Address : 北京三里屯东三街5号

Postal code : 100600

Phone Number : 010-65321558/65321688

Fax : 010-65327997

Phone Number : 18600372674

E-mail : csy121520@126.com

الملحقة الثقافية - Yemen Culture Office

Address : 也门驻华使馆文化处北京市朝
阴区三里屯东三街12号院1-3-51

Muhammad bin Rabia(محمد بن ربيعة)

Postal code : 100600

Phone Number : 01065326114

Phone Number :13683011349

culturalyemen@hotmail.com

الملحق المالي - Financial office

Fares Al-Maamari(فارس المعمرى)

Phone Number :18600715517

E-mail : drfares09@gmail.com

السكرتارية - The Secretary

E-mail : malishaly@aliyun.com

也门大使馆

Embassy of the Republic of Yemen in China

سفارة الجمهورية اليمنية (بكين)



您对也门了解什么?

What do you know about Yemen?



Yemen

is an Arab country located southwest of the Arabian Peninsula in western Asia. Its area is about 555,000 square kilometers, and its population is 26,687,000, the capital Sanaa. Yemen borders the Kingdom of Saudi Arabia to the north and the Sultanate of Oman to the east. It has a southern coast on the Arabian Sea and a western coast on the Red Sea. Yemen has more than 200 islands in the Red Sea and the Arabian Sea, the largest of which is Socotra and Hanish. Yemen is one of the oldest centers of civilization in the ancient world.

